PERÚ Ministerio del Ambiente

MAPA NACIONAL DE ECOSISTEMAS

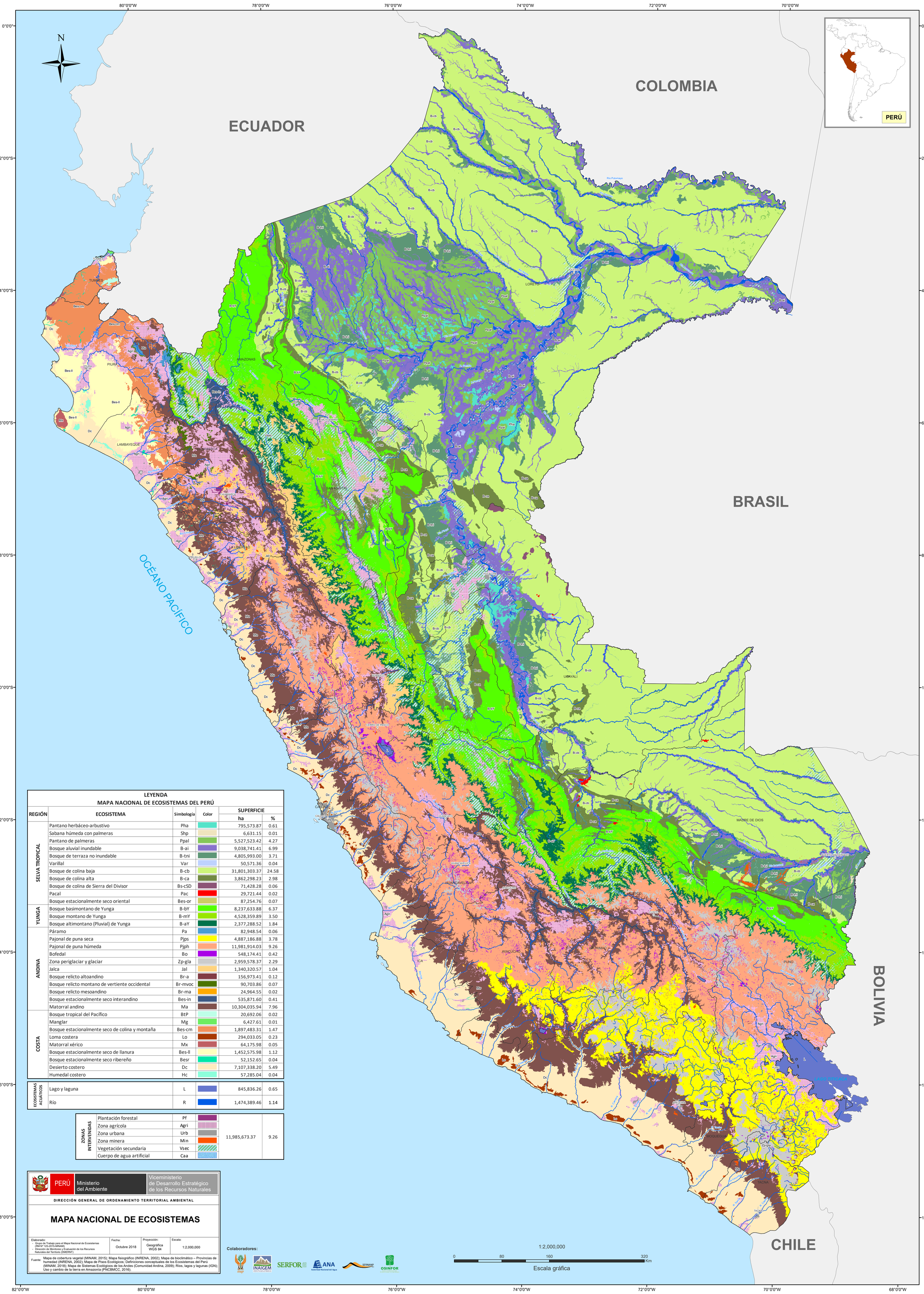

LEYENDA
MAPA NACIONAL DE ECOSISTEMAS DEL PERÚ

REGIÓN	ECOSISTEMA	Simbología	Color	SUPERFICIE ha	SUPERFICIE %
SELVA TROPICAL	Pantano herbáceo-arbustivo	Pha		795,573.87	0.61
	Sabana húmeda con palmeras	Shp		6,631.15	0.01
	Pantano de palmeras	Ppal		5,527,523.42	4.27
	Bosque aluvial inundable	B-ai		9,038,741.41	6.99
	Bosque de terraza no inundable	B-tni		4,805,993.00	3.71
	Varillal	Var		50,571.36	0.04
	Bosque de colina baja	B-cb		31,801,303.37	24.58
	Bosque de colina alta	B-ca		3,862,298.23	2.98
	Bosque de colina de Sierra del Divisor	Bs-cSD		71,428.28	0.06
	Pacal	Pac		29,721.44	0.02
	Bosque estacionalmente seco oriental	Bes-or		87,254.76	0.07
YUNGA	Bosque basimontano de Yunga	B-bY		8,237,633.88	6.37
	Bosque montano de Yunga	B-mY		4,528,359.89	3.50
	Bosque altimontano (Pluvial) de Yunga	B-aY		2,377,288.52	1.84
ANDINA	Páramo	Pa		82,948.54	0.06
	Pajonal de puna seca	Pjps		4,887,186.88	3.78
	Pajonal de puna húmeda	Pjph		11,981,914.03	9.26
	Bofedal	Bo		548,174.41	0.42
	Zona periglaciar y glaciar	Zp-gla		2,959,578.37	2.29
	Jalca	Jal		1,340,320.57	1.04
	Bosque relicto altoandino	Br-a		156,973.41	0.12
	Bosque relicto montano de vertiente occidental	Br-mvoc		90,703.86	0.07
	Bosque relicto mesoandino	Br-ma		24,964.55	0.02
	Bosque estacionalmente seco interandino	Bes-in		535,871.60	0.41
	Matorral andino	Ma		10,304,035.94	7.96
COSTA	Bosque tropical del Pacífico	BtP		20,692.06	0.02
	Manglar	Mg		6,427.61	0.01
	Bosque estacionalmente seco de colina y montaña	Bes-cm		1,897,483.31	1.47
	Loma costera	Lo		294,033.05	0.23
	Matorral xérico	Mx		64,175.98	0.05
	Bosque estacionalmente seco de llanura	Bes-ll		1,452,575.98	1.12
	Bosque estacionalmente seco ribereño	Besr		52,152.65	0.04
	Desierto costero	Dc		7,107,338.20	5.49
	Humedal costero	Hc		57,285.04	0.04
ECOSISTEMAS ACUÁTICOS	Lago y laguna	L		845,836.26	0.65
	Río	R		1,474,389.46	1.14
ZONAS INTERVENIDAS	Plantación forestal	Pf		11,985,673.37	9.26
	Zona agrícola	Agri			
	Zona urbana	Urb			
	Zona minera	Min			
	Vegetación secundaria	Vsec			
	Cuerpo de agua artificial	Caa			

PERÚ Ministerio del Ambiente | Viceministerio de Desarrollo Estratégico de los Recursos Naturales

DIRECCIÓN GENERAL DE ORDENAMIENTO TERRITORIAL AMBIENTAL

MAPA NACIONAL DE ECOSISTEMAS

Elaborado:	Fecha:	Proyección:	Escala:
- Grupo de Trabajo para el Mapa Nacional de Ecosistemas (RM N° 125-2015-MINAM) - Dirección de Monitoreo y Evaluación de los Recursos Naturales del Territorio (DMERNT)	Octubre 2018	Geográfica WGS 84	1:2,000,000

Fuente: Mapa de cobertura vegetal (MINAM, 2015); Mapa fisiográfico (INRENA, 2002); Mapa de bioclimático – Provincias de humedad (INRENA, 2002); Mapa de Pisos Ecológicos; Definiciones conceptuales de los Ecosistemas del Perú (MINAM, 2018); Mapa de Sistemas Ecológicos de los Andes (Comunidad Andina, 2009); Ríos, lagos y lagunas (IGN); Uso y cambio de la tierra en Amazonía (PNCBMCC, 2016).

Colaboradores: MAP, INAIGEM, SERFOR, ANA, SERNANP, OSINFOR

1:2,000,000

0 80 160 320 Km

Escala gráfica