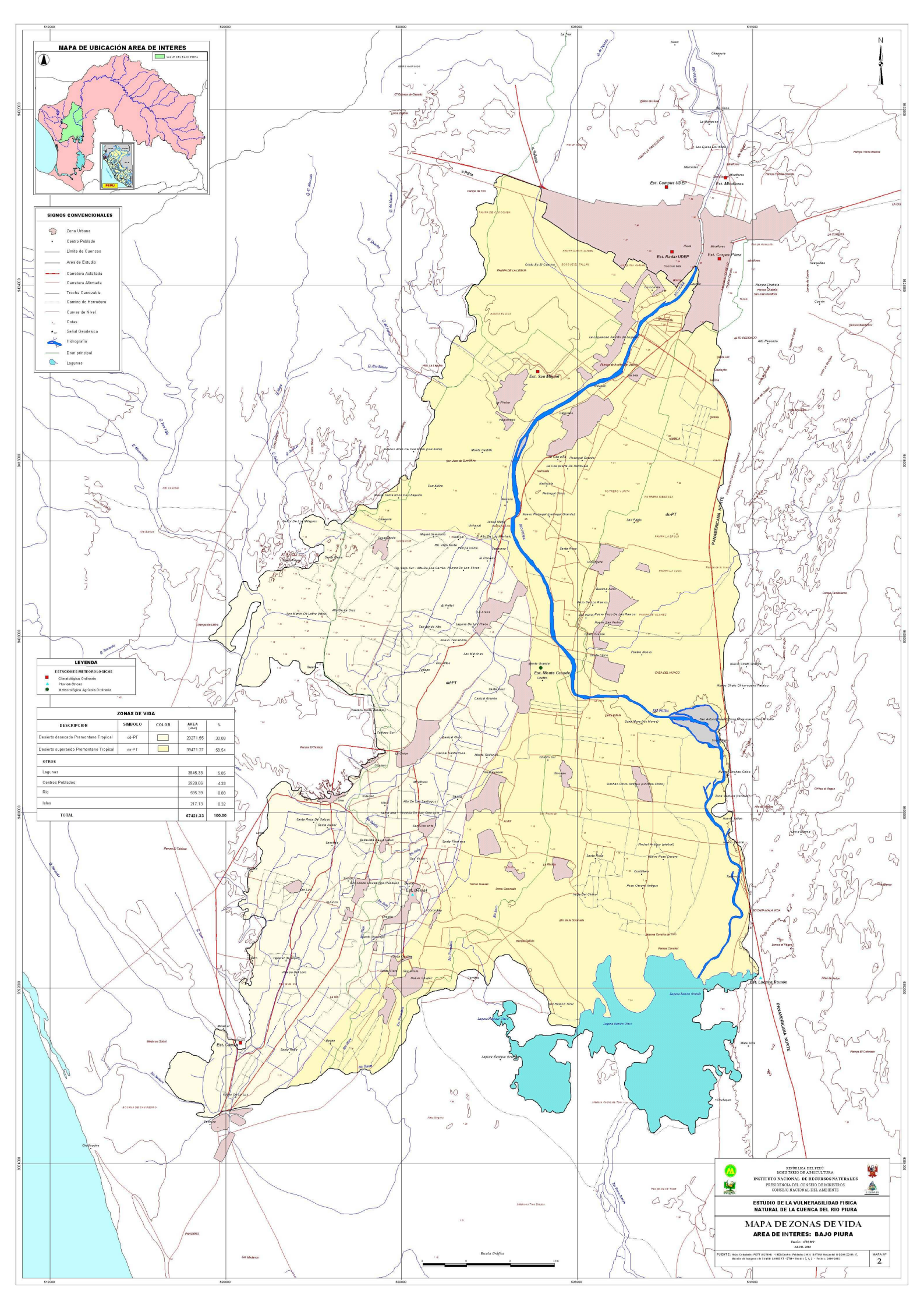

ZONAS DE VIDA

DESCRIPCION	SIMBOLO	COLOR	AREA (Has)	%
Desierto desecado Premontano Tropical	dd-PT		20271.55	30.08
Desierto superarido Premontano Tropical	ds-PT		39471.27	58.54
OTROS				
Lagunas			3945.33	5.85
Centros Poblados			2920.66	4.33
Rio			595.39	0.88
Islas			217.13	0.32
TOTAL			**67421.33**	**100.00**